

INSTRUKCJA KONFIGURACJI USŁUGI

- Mega Bezprzewodowa Sieć Multimedialna (MegaBSM)
- Bezprzewodowa Sieć Multimedialna (BSM)

Szanowni Państwo,

dziękujemy za wybór usługi **Mega Bezprzewodowa Sieć Multimedialna (Bezprzewodowa Sieć Multimedialna)**. Mamy nadzieję, że korzystanie z oferowanych przez nas rozwiązań sprostą Państwa oczekiwaniom.

W celu uruchomienia oraz konfiguracji usługi niezbędne jest wykonanie kilku opisanych poniżej kroków. Poniższa procedura wymagana jest także, w przypadku gdy dostarczone oraz uruchomione wstępnie urządzenie pozwala od razu na korzystanie z sieci WiFi (jest to sieć fabrycznie ustawiona przez producenta urządzenia). Aby zachować optymalną wydajność oraz bezpieczeństwo, zaleca się skonfigurowanie nowej sieci zgodnie z przedstawioną instrukcją.

Uwaga! Przed przystąpieniem do konfiguracji usługi upewnij się, że masz połączoną kartę sieciową komputera z dostarczonym modemem za pomocą przewodu RJ-45:

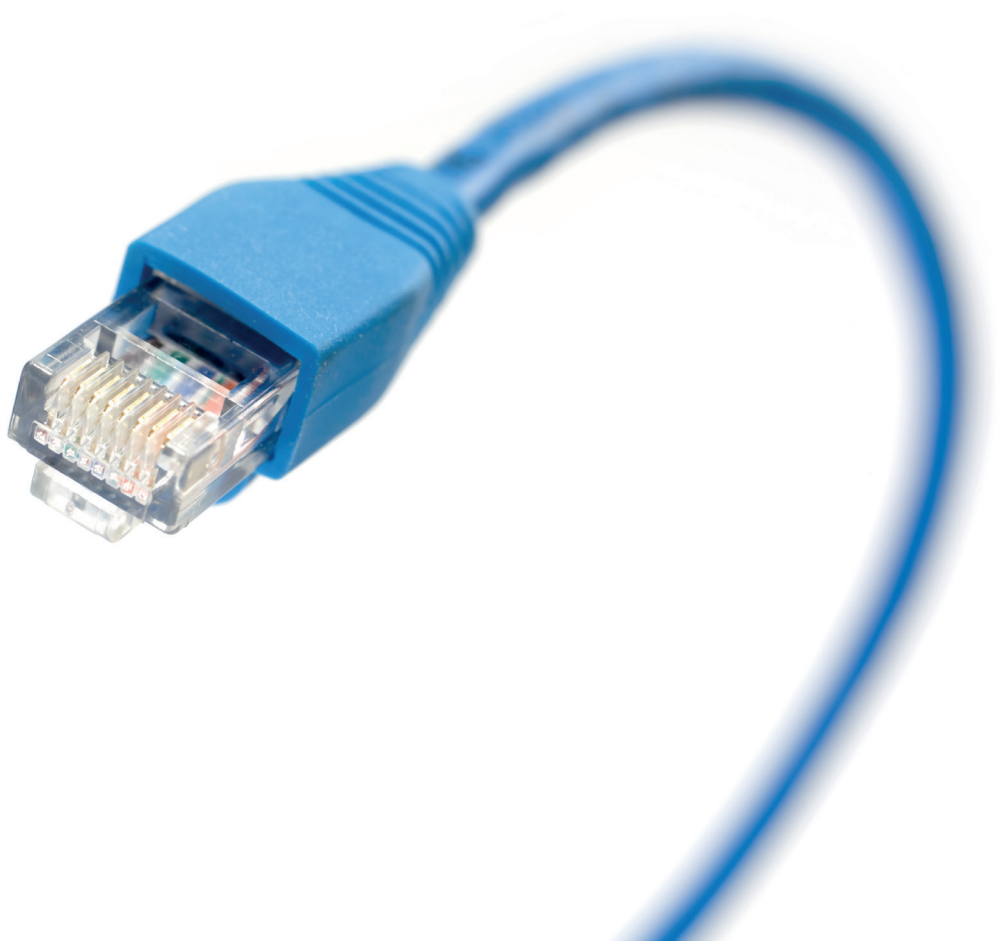

Pamiętaj! Jeżeli Twój modem został po raz pierwszy podłączony do komputera i nie był jeszcze konfigurowany, to w wykazie dostępnych sieci bezprzewodowych (w Otoczeniu sieciowym) widoczna będzie nazwa:

multimedia_skonfiguruj usługę.

Na tym etapie nie możesz się z nią połączyć – konieczne jest przeprowadzenie procedury konfiguracyjnej poprzez eBOK (zgodnie z instrukcją).

Uwaga! Jeżeli wcześniej łączyłeś się z modemem bezprzewodowo, wykorzystując fabrycznie skonfigurowaną sieć WiFi, pamiętaj, aby przed przystąpieniem do dalszych kroków i przed podłączeniem kabla RJ-45 rozłączyć dotychczasowe połączenie bezprzewodowe.

KONFIGURACJA USŁUGI MEGA BEZPRZEWODOWA SIEĆ MULTIMEDIALNA / BEZPRZEWODOWA SIEĆ MULTIMEDIALNA

1. Konfiguracja usługi Mega Bezprzewodowa Sieć Multimedialna / Bezprzewodowa Sieć Multimedialna odbywa się z wykorzystaniem Elektronicznej Strefy Abonenta (eBOK) dostępnej pod adresem www.ebok.multimedia.pl.
2. Zaloguj się do eBOK podając **Nazwę użytkownika / Numer Klienta i hasło**. Jeśli do tej pory nie korzystałeś jeszcze z eBOK Multimedia Polska, zarejestruj konto. Wybierz opcję Zarejestruj się i postępuj zgodnie z instrukcjami podanymi w formularzu rejestracji konta: podaj swój adres e-mail, ustaw nazwę użytkownika i hasło. Na wskazany adres e-mail wyślemy link aktywujący Twoje konto w eBOK.

Numer Klienta odnajdziesz na ostatniej Fakturze VAT (w prawym górnym rogu):

multiMedia

Sprzedawca:
Multimedia Polska S.A.
ul. Tadeusza Wendy 7/8, 81-341 Gdynia
NIP: 586-10-44-881

Biurow Obsługi Klienta
pl. Wolności 6, 23-400 Bilgoraj
Infolinia: 244 244 244

Nabywca:
Jan Wzorcowy
ul. Wzorcowa 1
00-000 Wzorców

NR KLIENTA: 1234567

**W TYM MIEJSCU NA FAKTURZE
ZNAJDZIESZ SWÓJ NUMER KLIENTA.**

Faktura VAT

ORYGINAL

Nr: FVT/MMP/0001234/1216

Z dnia:

03.12.2016

Termin płatności:

10.01.2017

Hasło – do rejestracji będziesz potrzebować hasła otrzymanego w formie SMS wysłanego na podany przy umowie abonenckiej numer telefonu komórkowego. Jeśli zawarłeś umowę nie jako konsument to zadzwoń na Infolinię – w ramach zachowania bezpieczeństwa hasło wyślemy po uprzedniej identyfikacji tożsamości. Jeśli otrzymałeś wcześniej hasło jednorazowe w postaci karty zdrapki to zaloguj się wpisując Numer klienta i hasło z karty zdrapki a następnie zakończ proces rejestracji konta.

3. Po zalogowaniu się do eBOK kliknij zakładkę **Pakiety i usługi**, a następnie po prawej stronie **Modem WiFi**:

4. Jeżeli przystępujesz do konfiguracji sieci bezprzewodowej po raz pierwszy (sieć jest nieaktywna), wówczas w polu **Status sieci** pojawi się komunikat **Sieć nie jest skonfigurowana**. W celu wprowadzenia nowych ustawień i uruchomienia usługi wybierz przycisk **Konfiguruj**:

5. Pojawi się okno konfiguracji sieci bezprzewodowej WiFi:

6. W polu **Nazwa sieci** wpisz określoną przez Ciebie nazwę sieci (unikalny identyfikator sieci SSID, która zostanie automatycznie poprzedzona przedrostkiem **multimedia_**). Wybrana nazwa pozwoli szybko odnaleźć Twoją sieć WiFi na liście dostępnych sieci bezprzewodowych. Nazwa sieci nie może zawierać polskich znaków (np. ą, ż, ś, ó etc.) oraz znaków specjalnych (np. !, @, #, \$, % etc.).

7. W polu **Hasło** wpisz określony przez Ciebie unikalny klucz sieciowy, którym sieć będzie zabezpieczona (hasło dostępu wymagane do połączenia z Twoją siecią WiFi). Hasło nie może zawierać polskich znaków (np. ą, ż, ś, ó...) oraz znaków specjalnych (!, @, #, \$, %, ^ etc.). Aby uniknąć ewentualnych błędów, ponownie wprowadź hasło w kolejnym polu.
8. W polu **Łączenie kanałów** zdecyduj, czy chcesz włączyć tę opcję. Łączenie kanałów, czyli tzw. channel bonding, pozwala na uzyskanie szerszego pasma i przepustowości łącza. Pamiętaj jednak, że może to skutkować zwiększeniem zakłóceń i pogorszeniem jakości połączenia.

9. Ostatnie pole – **Kanał** możesz pozostawić w pozycji **Auto** (chodzi o wybór kanału, na którym będzie działać sieć WiFi).
10. Wprowadzone dane zatwierdzasz, wybierając przycisk **Zapisz**.
11. Jeżeli wszystkie wymagane dane zostały wprowadzone poprawnie, w nowym oknie pojawi się komunikat o prawidłowo skonfigurowanej sieci WiFi:

Zgodnie z komunikatem należy zapamiętać ustawioną wcześniej nazwę sieci oraz hasło dostępu. Wprowadzone zmiany wymagają ponownego uruchomienia modemu (co nastąpi automatycznie). Gdyby jednak w ciągu kilku kolejnych minut urządzenie nie zresetowało się automatycznie, należy samodzielnie wykonać reset poprzez dwukrotne wciśnięcie przycisku POWER na obudowie modemu.

Proces zatwierdzenia zmian trwa ok. 5 minut. Po tym czasie urządzenie jest gotowe do użycia i można już bez żadnych przeszkód łączyć się z siecią WiFi.

12. W przypadku poprawnie skonfigurowanej sieci WiFi w portalu eBOK, w zakładce Modem WiFi, obok ustawionej wcześniej nazwy sieci bezprzewodowej pojawi się komunikat **Sieć skonfigurowana**.

Jeśli chcesz ponownie zmienić hasło dostępu do sieci Wi-Fi, wystarczy, że wybierzesz przycisk **Konfiguruj**, a następnie będziesz postępował zgodnie ze wskazówkami z punktów 5–9.

HFC MAC	Nazwa sieci bezprzewodowej	Status sieci	Akcja
001d1f9d062	multimedia_12345test	Sieć skonfigurowana	Konfiguruj >

At the bottom of the page, there is a footer with contact information: 'Obsługa Klienta: 244 244 244' and 'Opłata za połączenie zgodnie z taryfą operatora'. There are also icons for 'Strefa Klienta', 'Biuro Obsługi Klienta', and 'Formularz kontaktowy'. The footer also includes '© 2016 Multimedia Polska' and 'Przejdź do www.multimedia.pl'.

UWAGA! Przypominamy, że w celu zachowania pełnej ochrony zaleca się okresową zmianę hasła dostępu do Twojej domowej sieci WiFi.

Dodatkowym gwarantem bezpieczeństwa Twojej domowej sieci WiFi jest posiadanie aktywnej usługi **Emil – Bezpieczny Internet**.

Emil – Bezpieczny Internet to kompletny pakiet zabezpieczający Twoje dane.

Więcej informacji o usłudze **Emil – Bezpieczny Internet** uzyskasz na naszej stronie internetowej pod adresem: <http://www.multimedia.pl/emil> oraz dzwoniąc pod numer Infolinii: **244 244 244**.

PODSTAWOWE ZALECENIA DOTYCZĄCE UŻYTKOWANIA USŁUGI MEGA BEZPRZEWODOWA SIEĆ MULTIMEDIALNA ORAZ BEZPRZEWODOWA SIEĆ MULTIMEDIALNA

W celu zapewnienia najlepszych warunków do funkcjonowania usługi należy przestrzegać kilku zasad opisanych poniżej.

Zasięg lub zakres działania połączenia bezprzewodowego WiFi może być bardzo uzależniony od:

- liczby działających w okolicy urządzeń radiowych;
- warunków otoczenia (jakość czy grubość oraz liczba ścian);
- umiejscowienia modemu WiFi;
- odległości komputera od modemu WiFi;
- rodzaju i sposobu ustawienia karty WiFi w komputerze.

Aby uzyskać najlepszą jakość połączenia, należy umieścić modem z funkcjonalnością WiFi:

- w pobliżu obszaru, w którym działają komputery;
- na podwyższonym i widocznym miejscu (np. na półce);
- z dala od potencjalnych źródeł zakłóceń (np. kuchenek mikrofalowych, telefonów bezprzewodowych, innych urządzeń bezprzewodowych pracujących w paśmie 2,4 GHz);
- z dala od dużych powierzchni metalowych.

Niezastosowanie się do powyższych zaleceń może spowodować znaczne obniżenie jakości usługi, wydajności lub nawet niemożliwości bezprzewodowego łączenia się z modemem.

W razie problemów z sygnałem radiowym lub szybkością połączenia przez WiFi należy:

- sprawdzić, czy kanał WiFi, na którym pracuje modem, nie jest zbyt okupowany w eterze (czy inne urządzenia bezprzewodowe działające w otoczeniu nadają na tym samym kanale, zakłócając się wzajemnie);
- sprawdzić, czy modem i komputer pracują w standardzie 802.11n (ważne dla pakietów > 60 Mb/s);
- sprawdzić, czy do modemu nie są podłączone inne urządzenia (na przykład telewizor, konsola do gier, monitoring) mogące w niewidoczny dla użytkownika sposób wysyłać/pobierać dane w tle;
- sprawdzić, czy sieć WiFi jest zabezpieczona przed dostępem osób trzecich;
- sprawdzić, czy sieć WiFi jest zabezpieczona protokołem WPA-2;
- zmienić sposób ustawienia modemu (np. z poziomego na pionowy).